

测试认可用户操作说明（供应商端）

HOP4.0

测试认可用户操作说明（供应商端）

1 权限分配

2 流程

3 登陆

4 录入信息

4.1 基本信息

4.2 检验项目

4.3 检验设备

4.4 人员资质

4.5 测试实验室

4.6 管理台

5 审核与信息查看

1 权限分配

● 供应商

- 测试经理：拥有录入信息、查看信息的权限。
- 质量部长：拥有审核信息、查看信息的权限。
- 其他角色：仅拥有查看信息的权限。

- 海尔端

拥有校核信息、查看信息的权限。

2 流程

测试经理录入信息后提交至质量部长处审核。质量部长审核通过后提交至海尔端校核。当信息审核不通过或校核不通过时，测试经理需要进行修改后再提交。

3 登陆

网址：<http://sqm.haier.net>

登陆页：



网站首页：

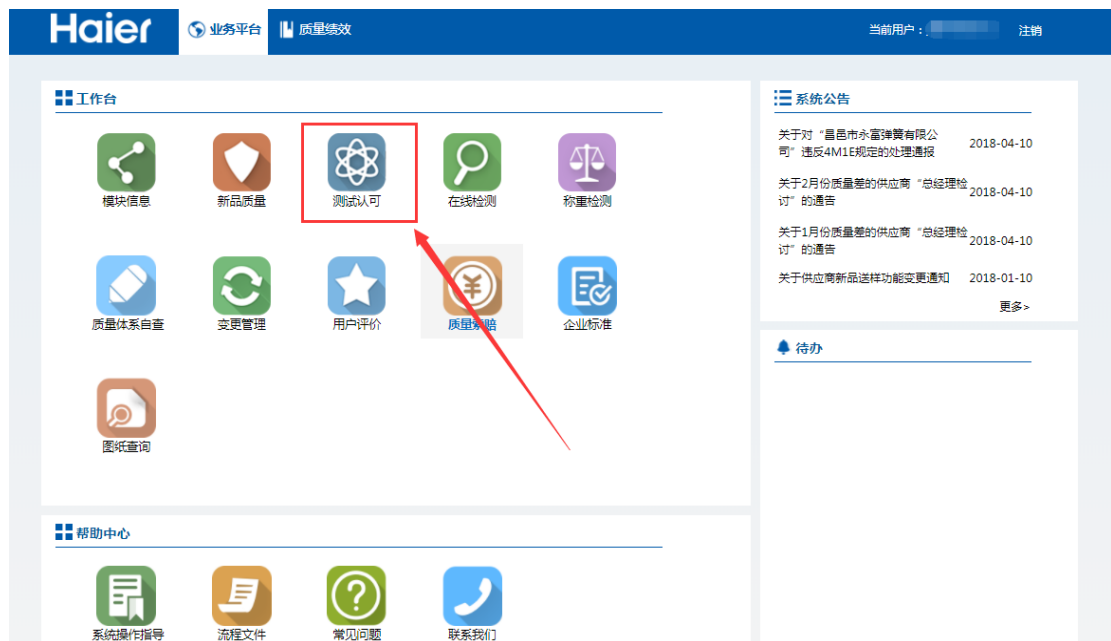

4 录入信息

4.1 基本信息

用户需要录入实验室名称、实验室认证情况、实验室组成等，*为必填项。录入完成后点击保存按钮保存信息。

Haier 基本信息 检测设备 检测项目 人员资质 测试实验室 管理台 返回首页>> 当前用户: 测试经理n_V000X注册

您的位置: 首页>测试认可>基本信息

模块名称: 测试供应商
实验室名称: 测试实验室56 *

实验室认证情况

签发日期	有效期至	证书名称	下载
2016-11-28	2016-12-06	4545	附件下载
2016-11-28	2016-12-13	333	附件下载

证书上传

实验室类别: 检测实验室 开展内部校准的检测实验室 校准实验室 *

实验室组成: 组成

实验室地址: 地址5 * 仪器设备套数(套): 56 *

检验设施类别: 固定 临时 可移动*

成立日期: 2016-12-07 * 体系建立日期: 2016-12-04 *

占地面积(m²): 1.231 * 检验占地面积(m²): 1.17 *

总人数(个): 111 *

技术人员人数: 11 * 管理人员人数: 12 *

责任人或联系人: 张三 * 职务: 测试员 *

联系电话: 12345678 * 邮编: 54 *

手机: 123456789000 * 邮箱: 123456 *

保存

点击证书上传按钮，录入证书名称、签发日期、有效期至，并上传证书。点击保存按钮保存信息，点击重置按钮重新录入，点击详情按钮查看已经录入的证书信息。

Haier 基本信息 检测设备 检测项目 人员资质 测试实验室 管理台 返回首页>> 当前用户: 测试经理n_V00001注册

您的位置: 首页>测试认可>基本信息

证书上传: 选择文件 未选择任何文件 上传

签发日期: [日期选择器]

有效期至: [日期选择器]

证书名称: [输入框]

提交 重置 详情

签发日期	有效期至	证书名称	删除
2016-11-28	2016-12-06	4545	删除
2016-11-28	2016-12-13	333	删除

4.2 检验设备

点击检验设备按钮进入检验设备页面。

操作	设备名称	设备编号	设备制造商	设备型号	设备生产年份	设备有效期至	设备状态	图片查看	测量范围
<input type="checkbox"/>	电阻测试仪	ujgjhj-mnv	就看看	KJ4664	2017-01-02	2017-01-26	正常	详情	1-500Qm
<input type="checkbox"/>	测试	cseds111	广州	广1	2014-01-08	2017-02-11	正常	详情	1
<input type="checkbox"/>	5400	4560	5460	5460	2016-11-28	2016-12-12	正常	详情	4
<input type="checkbox"/>	547	56777	567	567	2016-12-04	2016-12-26	正常	详情	567
<input type="checkbox"/>	567	567	567	567	2016-11-28	2016-12-05	正常	详情	5
<input type="checkbox"/>	43	34544	345	345	2016-11-27	2016-11-27	正常	详情	的
<input type="checkbox"/>	4	43	44	4	2016-11-27	2016-11-27	正常	详情	54
<input type="checkbox"/>	12347	123487	123	13	2016-12-06	2016-12-14	正常	详情	4213
<input type="checkbox"/>	1234	123456	123	13	2016-12-06	2016-12-14	正常	详情	4213
<input type="checkbox"/>	123	1223	123	13	2016-12-06	2016-12-14	正常	详情	4213

总共16条记录 [1/2页](#) [跳转到](#) 页 [确定](#)

点击添加按钮，进入添加信息页面。录入设备名称、设备编号、设备制造商等信息。点击提交按钮提交信息，点击重置按钮重置信息，点击取消按钮返回检验设备页面。

设备名称:	<input type="text"/>
设备编号:	<input type="text"/>
设备制造商:	<input type="text"/>
设备型号:	<input type="text"/>
设备生产年份:	<input type="text"/>
设备有效期至:	<input type="text"/>
设备状态:	<input type="text"/>
设备图片上传:	选择文件 未选择任何文件 上传
测量范围:	<input type="text"/>
提交 重置 取消	

用户可选择设备名称、设备状态，点击查询按钮，查询具体设备信息。用户可以点击修改、删除按钮，修改、删除设备信息。当鼠标放在详情上时，会显示上传的设备图片。

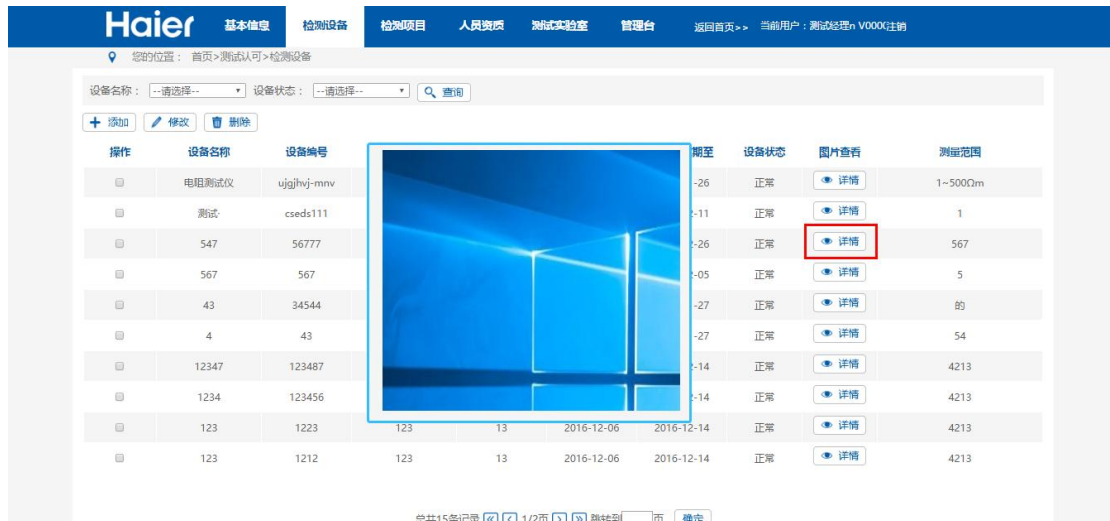

4.3 检验项目

点击检验项目按钮，进入检验项目页面。点击增加按钮，弹出新页面。



在新页面增加按钮，录入模块名称、测试项目等信息。点击删除按钮，删除录入的信息，点击保存，保存录入的信息，并跳回到原检验项目页面。

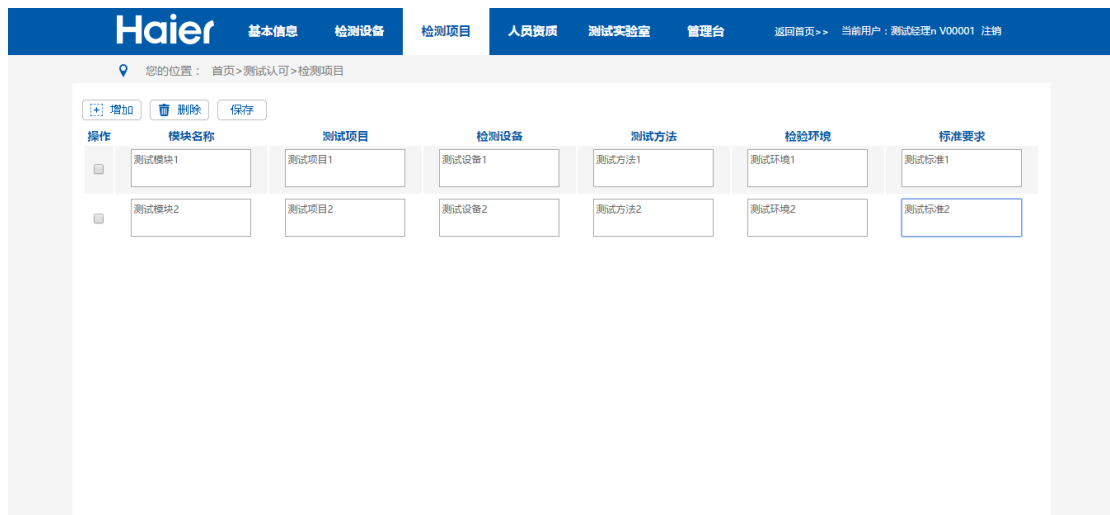

输入模块名称，点击查询按钮，查询该模块名称下的检验项目。用户点击删除按钮可以删除已经录入的信息。用户可以在本页面修改各项信息，点击保存按钮保存修改的信息。



4.4 人员资质

点击人员资质按钮进入人员资质页面。

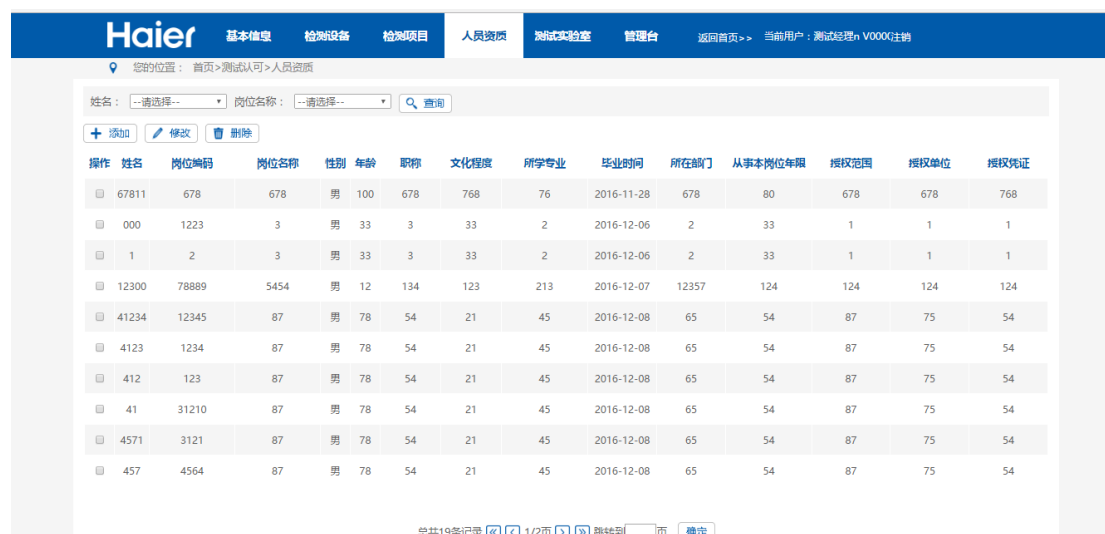

点击添加按钮，录入姓名、岗位编码、岗位名称、性别、年龄等信息，点击提交按钮，提交信息，点击重置按钮，重置信息，点击取消按钮，返回人员资质页面。



输入姓名、岗位名称，点击查询按钮，查询人员信息。用户可以点击修改按钮、删除按钮，修改、删除人员信息。

4.5 测试实验室

点击测试实验室按钮，进入测试实验室页面。



操作	实验室名称	实验室状态	实验室简介	测试能力范围	详情
<input type="checkbox"/>	34	34	34	34	详情
<input type="checkbox"/>	44	4444	4444	4444	详情
<input type="checkbox"/>	33	3	3	3	详情
<input type="checkbox"/>	78	78	78	787	详情
<input type="checkbox"/>	77	70	7	7	详情
<input type="checkbox"/>	5676	567	567	7567	详情
<input type="checkbox"/>	88	8	8	8	详情
<input type="checkbox"/>	06	0	0	0	详情
<input type="checkbox"/>	0	0	0	0	详情
<input type="checkbox"/>	9	9	9	9	详情

点击添加按钮，进入添加信息页面。录入实验室名称、实验室状态、实验室简介等，并上传实验室图片，点击提交按钮，提交录入信息。点击重置按钮，重置信息。点击取消按钮，返回测试实验室页面。

输入实验室名称，点击查询按钮，可以查询测试实验室具体信息。用户可以点击修改、删除按钮，修改、删除测试实验室信息。

点击详情按钮，进入测试实验室详情页面。查看测试实验室详细信息。

4.6 管理台

点击管理台按钮，进入管理台页面。

当基本信息、检验项目、检验设备、人员资质、测试实验室五个页面信息全部录入完成后，提交按钮可用，供应商测试经理点击提交按钮，提交信息后等待质量部长审核。此时提交后的按钮为不可用状态，未经质量部长审核之前，不可重复提交信息。

提交	提交人	提交时间	审核人	审核时间	审核结果	审核意见	校核时间	校核结果	校核意见
<input type="button" value="提交"/>	测试经理n	2017-01-23							

提交-审核-校核流程图

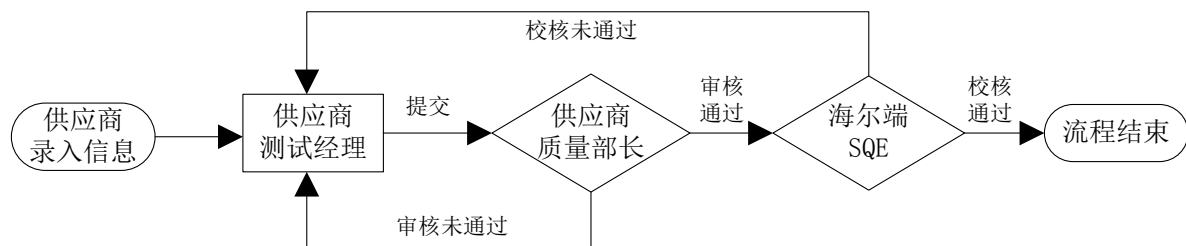

5 管理台-审核与信息查看

按照上述流程图所示：

由供应商测试经理录入信息并提交后，等待供应商质量部长审核，待质量部长查看测试经理录入的基本信息、检验项目、检验设备、人员资质、测试实验室五个页面的信息之后，点击管理台按钮，进入审核页面，点击审核按钮，审核供应商录入的信息。

当审核不通过时，审核按钮变为不可用状态，按照流程图所示：需要等待测试经理完善之前录入的页面信息并重新提交，此时审核按钮重新激活变为可用状态，需要质量部长再次审核，审核通过时，信息进入海尔端的校核流程，由海尔端模块竞争力-SQE 校核，若校核通过，则结束流程；若校核未通过时，需要再次由供应商测试经理重新提交信息，再次重复提交、审核、校核流程。

您的位置: 首页 > 测试认可 > 管理台

有一条待审核的信息,请及时审核

提交人	提交时间	审核	审核人	审核结果	审核时间	审核意见	校核结果	校核时间	校核意见
测试经理n	2017-01-23	<input type="button" value="审核"/>	质量部长n	通过	2017-01-23	同意			